

Fertigmaße in cm für Größe / measurements in cm for size	CODE	TOLERANCE (+/-)	XS	IS	S	IS	M	IS	L	IS	XL	IS	XXL	IS	3XL	IS	4XL	IS	5XL	IS	6XL	IS	
front length from HSP	M	1	83,00		85,00		87,00		89,00		91,00		92,00		93,00		94,00		95,00				
1/2 chest width	A	1	47,50		50,00		52,50		55,00		57,50		61,50		65,50		69,50		73,50				
1/2 waist width	B	1	43,50		46,00		48,50		51,00		53,50		57,50		61,50		65,50		69,50				
waist position from HSP	M1	0,5	39,70		40,50		41,30		42,10		42,90		43,70		44,50		45,30		46,10				
1/2 hip width	C	1	51,50		54,00		56,50		59,00		61,50		65,50		69,50		73,50		77,50				
hip position from HSP	M2	0,5	59,40		60,50		61,60		62,70		63,80		64,90		66,00		67,10		68,20				
1/2 hem width	D	1	54,50		57,00		59,50		62,00		64,50		68,50		72,50		76,50		80,50				
shoulder to shoulder	E2	1	39,30		40,50		41,70		42,90		44,10		45,90		47,70		49,50		51,30				
yoke heigth at C.B.	X	0,5	40,50		40,50		40,50		40,50		40,50		41,50		41,50		41,50		41,50				
sleeve length from shoulder (set in)	F	1	63,50		64,00		64,50		65,00		65,50		66,00		66,50		67,00		67,50				
armhole straight (set in)	G1	1	21,20		22,00		22,80		23,60		24,40		25,20		26,00		26,80		27,60				
1/2 upper arm width	H	0,5	19,10		20,00		20,90		21,80		22,70		24,00		25,30		26,60		27,90				
1/2 elbow width	H1	0,5	16,30		17,00		17,70		18,40		19,10		20,10		21,10		22,10		23,10				
elbow position from shoulder (set in)	F2	0,5	33,50		34,00		34,50		35,00		35,50		36,00		36,50		37,00		37,50				
1/2 sleeve hem width rib	H3	0,5	10,20		10,50		10,80		11,10		11,40		11,85		12,30		12,75		13,20				
1/2 sleeve hem width woven	H3	0,5	13,20		13,50		13,80		14,10		14,40		14,85		15,30		15,75		16,20				
sleeve height/ sleeve cuff height	V1	0,5	6,50		6,50		6,50		6,50		6,50		6,50		6,50		6,50		6,50				
sleeve hem height/sleeve hem cuff height	V	0,5	2,50		2,50		2,50		2,50		2,50		2,50		2,50		2,50		2,50				
hem height/ hem cuff height	V	0,5	2,00		2,00		2,00		2,00		2,00		2,00		2,00		2,00		2,00				
1/2 neck width	J	0,5	21,40		22,00		22,60		23,20		23,80		24,70		25,60		26,50		27,40				
front neck drop	K	0,5	9,70		10,00		10,30		10,60		10,90		11,35		11,80		12,25		12,70				
back neck drop	K2	0,5	2,00		2,00		2,00		2,00		2,00		2,00		2,00		2,00		2,00				
collar heigth C/F	S	0,5	7,00		7,00		7,00		7,00		7,00		7,00		7,00		7,00		7,00				
hood height	R	0,5	35,30		36,00		36,70		37,40		38,10		38,80		39,50		40,20		40,90				
hood width	R2	0,5	26,30		27,00		27,70		28,40		29,10		29,80		30,50		31,20		31,90				
pocket position from HSP to top of pocket	T	0,5	49,00		50,00		51,00		52,00		53,00		54,00		55,00		56,00		57,00				
pocket opening	U	0,5	14,00		14,00		15,00		15,00		16,00		16,00		17,00		17,00		17,00				
pocket length	U1	0,5	18,50		18,50		19,50		19,50		20,50		20,50		21,50		21,50		21,50				
pocket width	U3	0,5	16,00		16,00		17,00		17,00		18,00		18,00		19,00		19,00		19,00				
flap pocket width	U2	0,5	16,50		16,50		17,50		17,50		18,50		18,50		19,50		19,50		19,50				
flap pocket heigth	U4	0,5	7,00		7,00		7,00		7,00		7,00		7,00		7,00		7,00		7,00				
slit length	W	0,5	7,00		7,00		7,00		7,00		7,00		7,00		7,00		7,00		41,00				
back tail	L1	0,5	5,00		5,00		5,00		5,00		5,00		5,00		5,00		5,00		5,00				

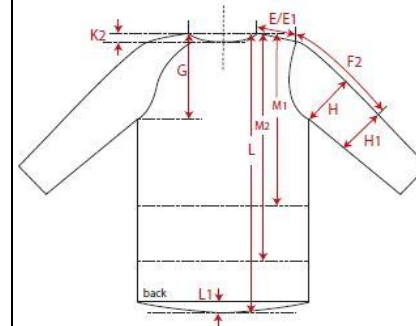
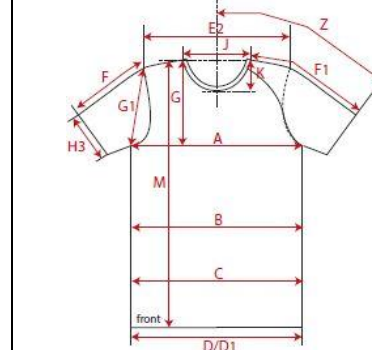

REMARK